

Единая социальная карта Свердловской области

Цифровая интеграция – примеры «Уралочки»

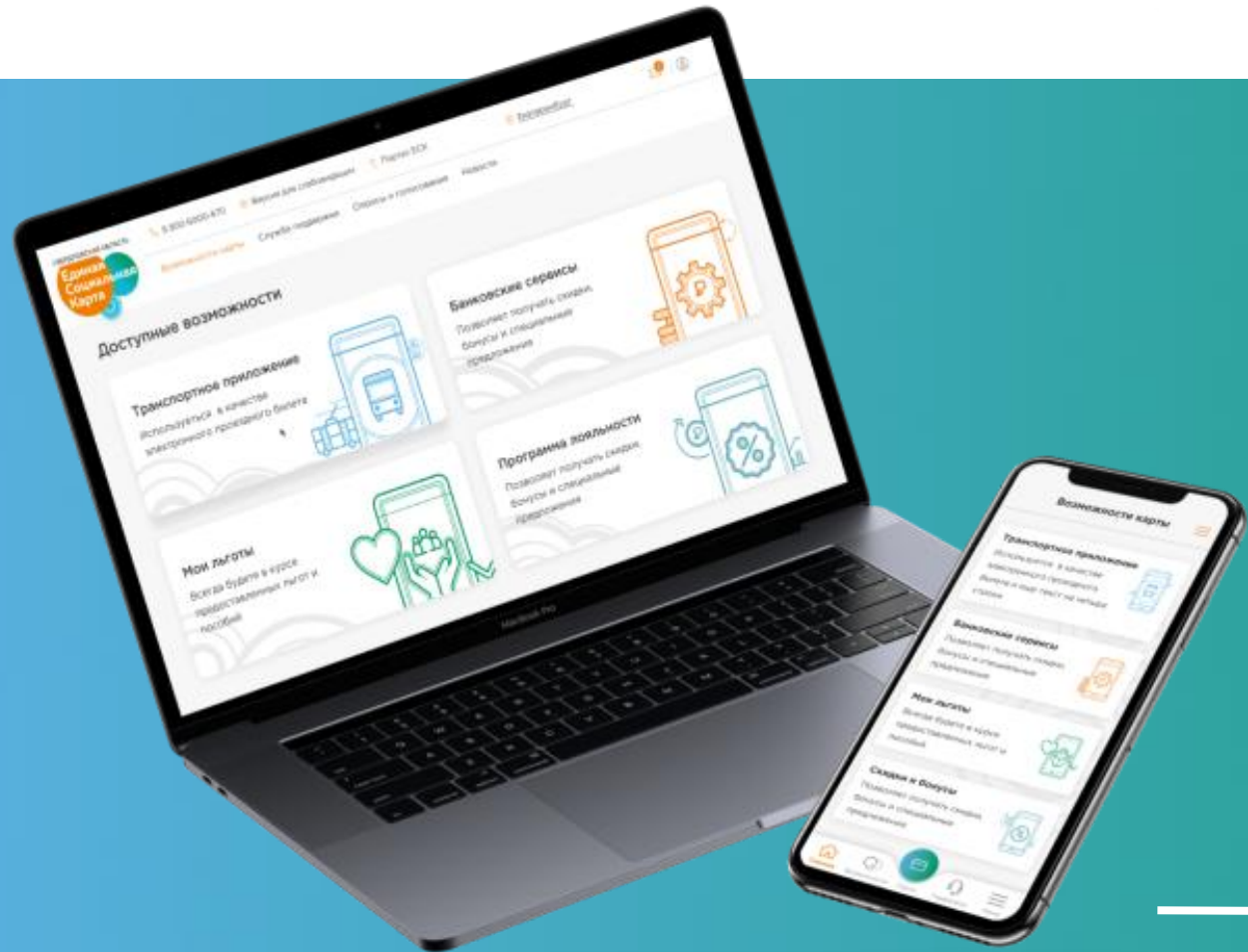

Вариативность интеграции и оформления

- Оформление банковских и нефинансовых карт в МФЦ
- Оформление нефинансовых карт в управлениях социальной защиты
- Дистанционное оформление нефинансовых карт и получение в отделениях Почты России
- Дистанционный предзаказ для получения карты в пунктах выдачи

Нефинансовая ЕСК

ЕСК Банка

- Оформление ЕСК в 8 Банках



Более **2 000** точек выдачи карт

Банки партнеры

1 Визит

В отделение банка-партнера / МФЦ

15 Минут

Время оформления и выдачи карты

0 Рублей

Оформление и обслуживание карты

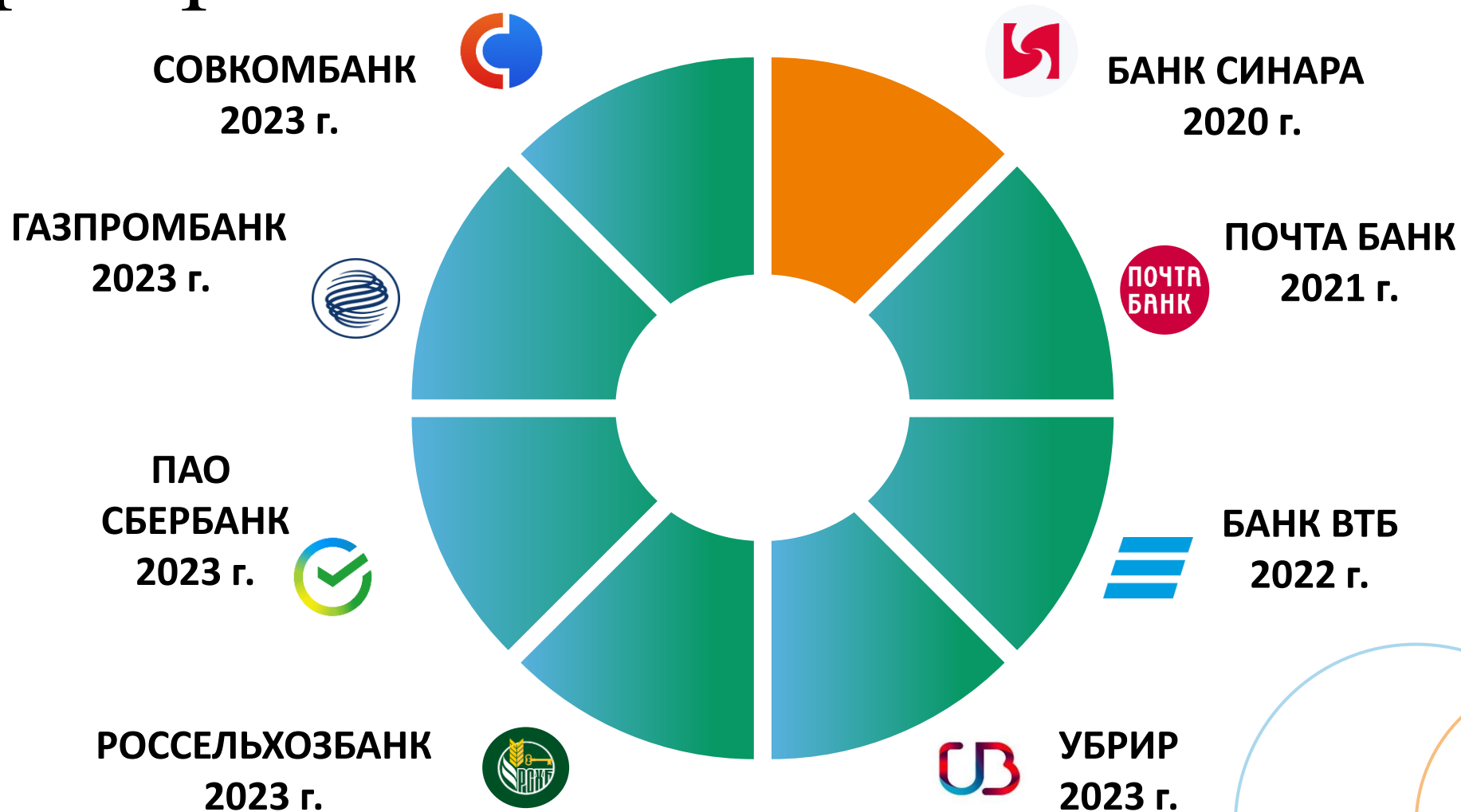

Дистанционное оформление - МФЦ

- Авторизация через личный кабинет с использованием портала Госуслуг
- Гражданин проверяет свои данные и отправляет заявку на оформление ЕСК
- Гражданину предлагают выбрать отделение МФЦ для получения карты
- При посещении отделения МФЦ, гражданин сканирует Qr-код ЕСК через мобильное приложение и происходит активация карты

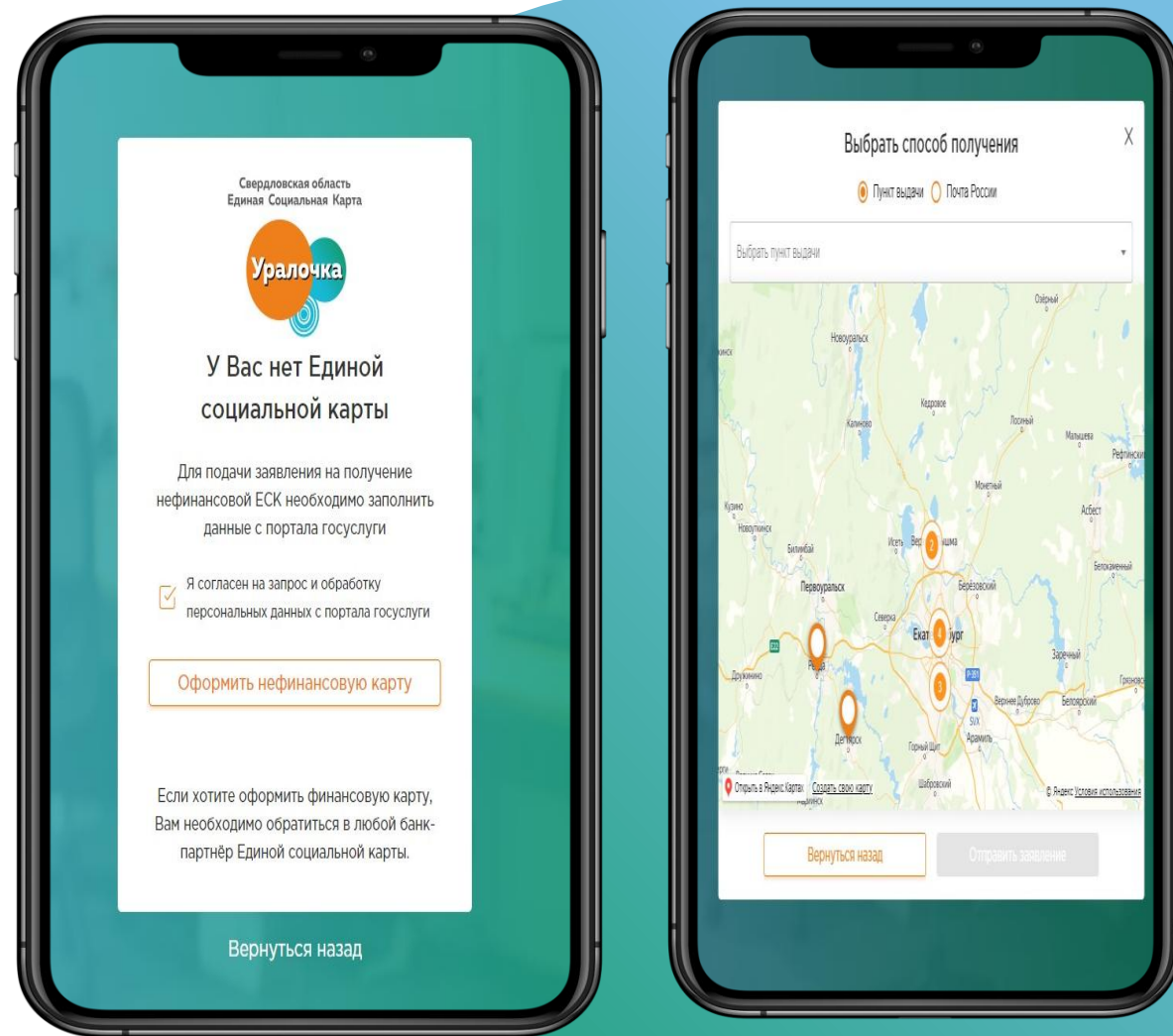

Дистанционное оформление - Почта

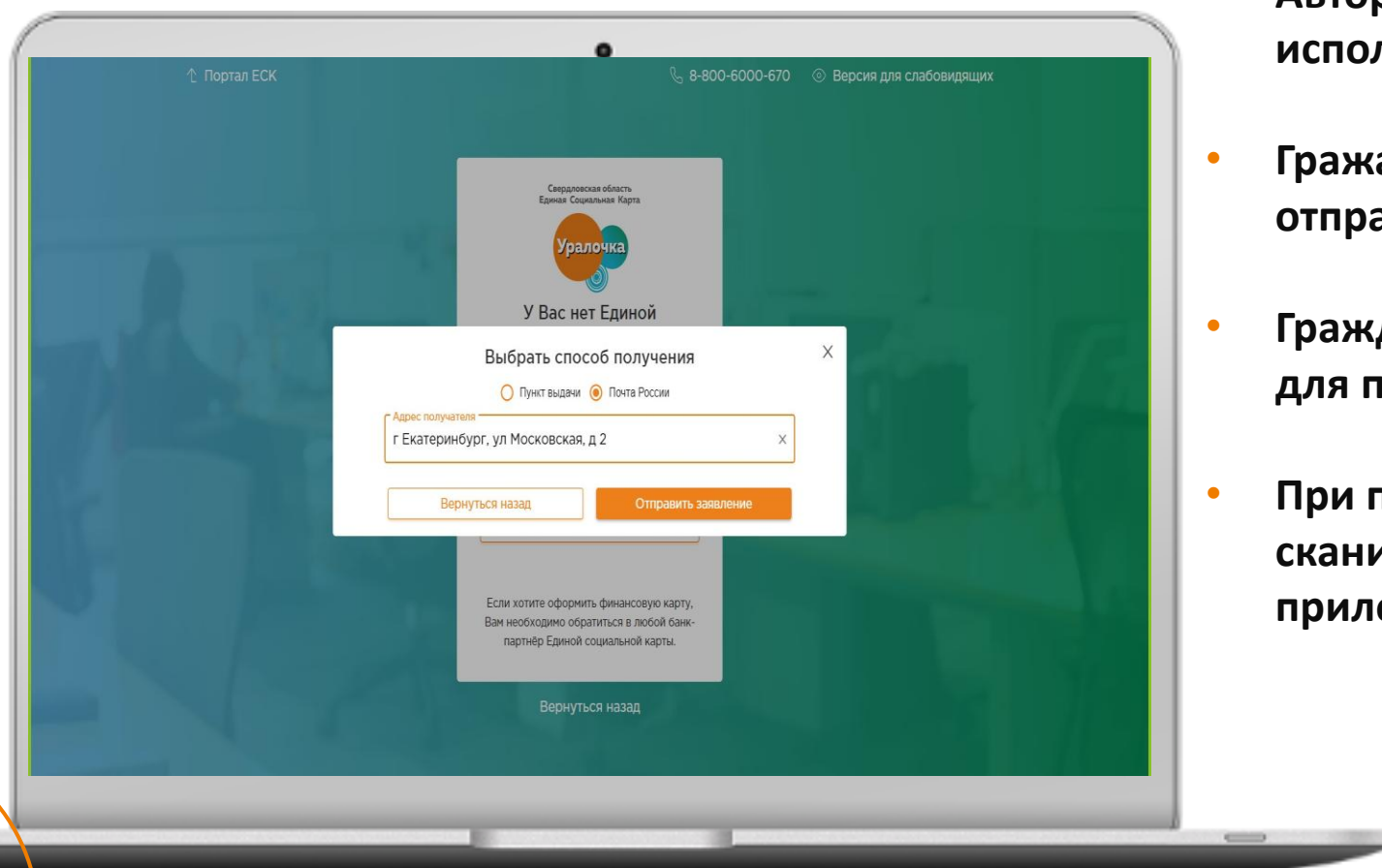

- Авторизация через личный кабинет с использованием портала Госуслуг
- Гражданин проверяет свои данные и отправляет заявку на оформление ЕСК
- Гражданину предлагают заполнить адрес для получения письма с ЕСК
- При получении карты письмом, гражданин сканирует Qr-код ЕСК через мобильное приложение и происходит активация карты

ЕСК для ребенка - мультиаккаунт

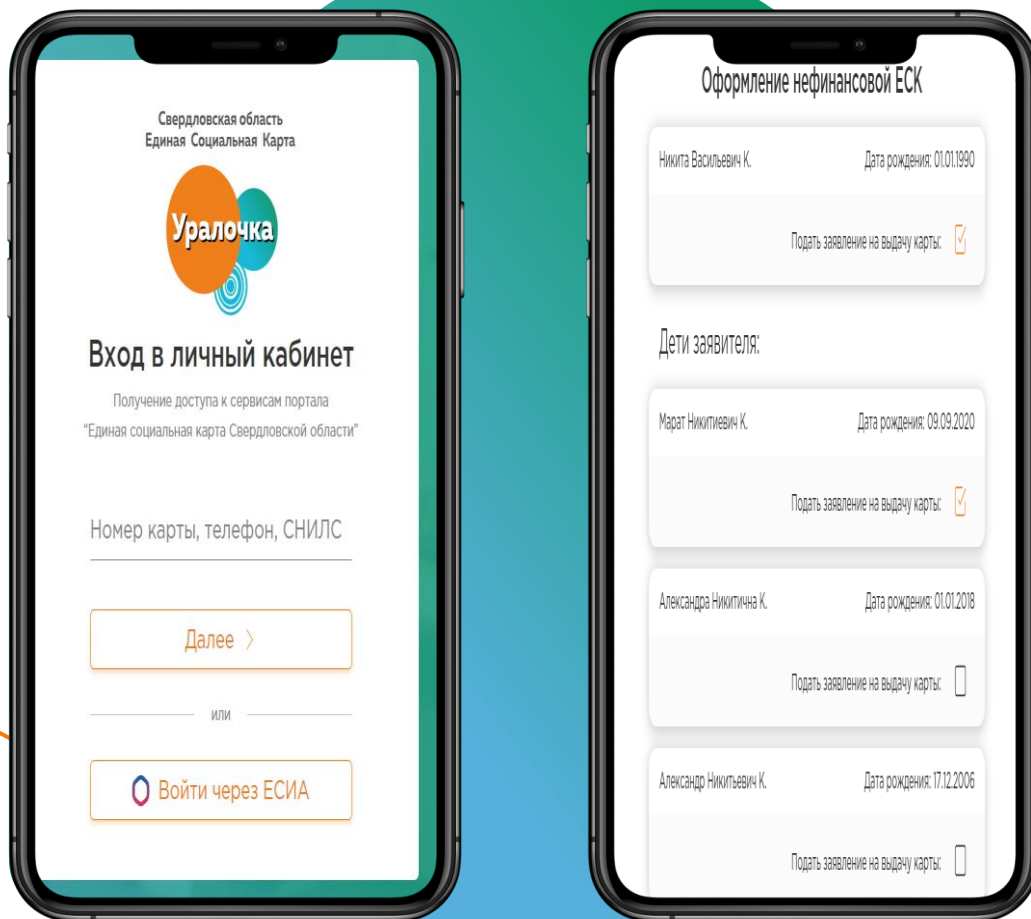

- Авторизация через личный кабинет с использованием портала Госуслуг
- Привязка и объединение карт в мультиаккаунты
- Пользователь-родитель инициирующий объединение получает доступ к личному кабинету ребенка
- При необходимости, возможно отказаться от связки аккаунтов

Дистанционный предзаказ у партнера

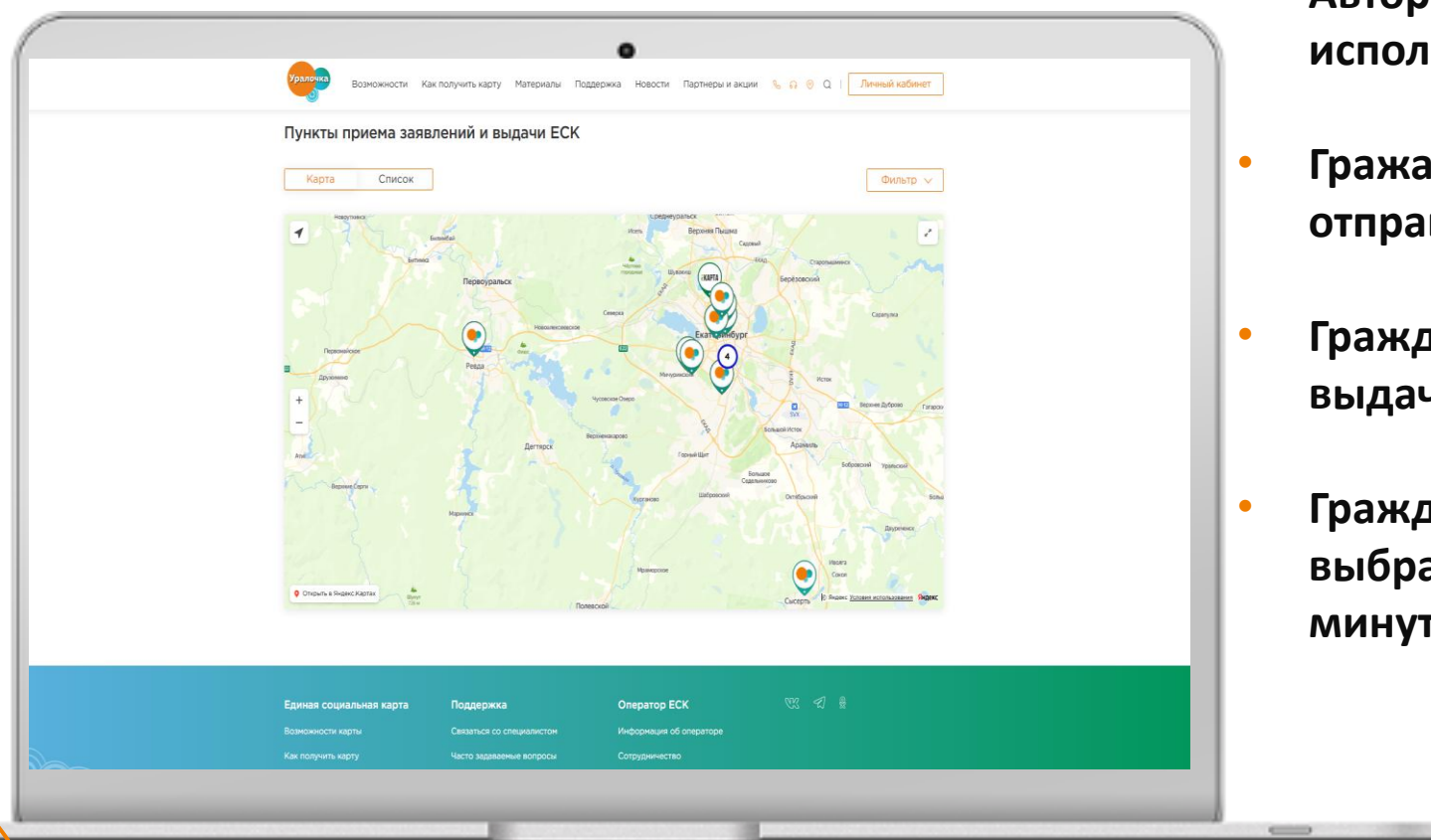

- Авторизация через личный кабинет с использованием портала Госуслуг
- Гражданин проверяет свои данные и отправляет заявку на оформление ЕСК
- Гражданину предлагается выбрать пункт выдачи
- Гражданин может получить карту в выбранном пункте выдачи за несколько минут

Оформление на автовокзале

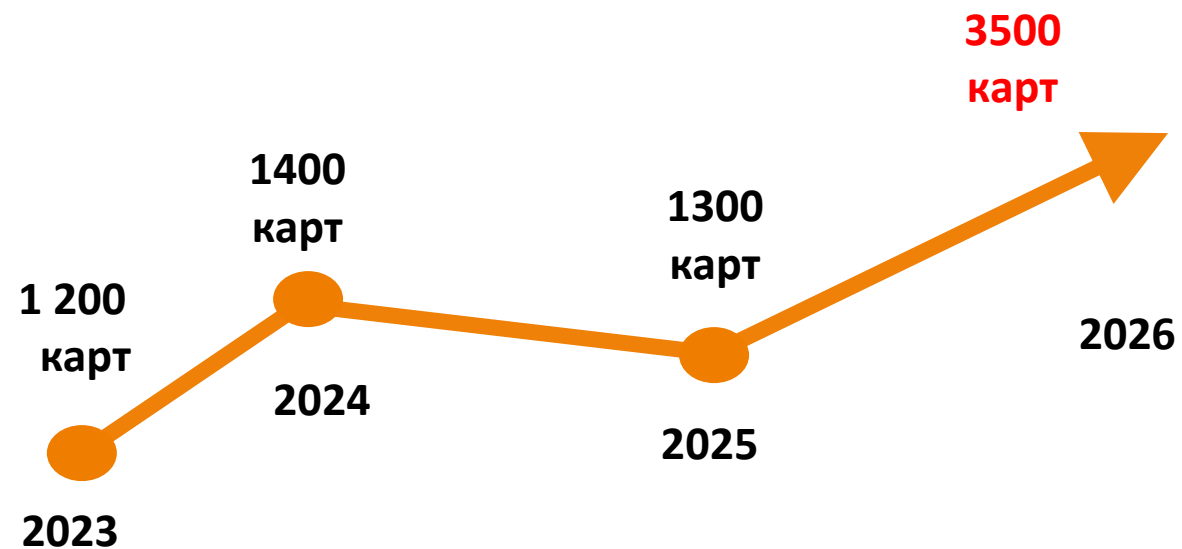

Автовокзал является пунктом выдачи нефинансовых карт

Между пунктами выдачи и Оператором проекта налажен инфообмен по защищенным каналам связи

Оформление в управлениях соцзащиты

**7 тыс.
карт***

Обеспечение картами детей
инвалидов

Принцип одного окна –
обратился за льготой –получил
ЕСК

27 отделений на территории
региона

*общее количество оформленных карт сотрудниками управлений соцзащиты с 2024 года

Привлечение волонтеров

Интеграция с Добро.рф

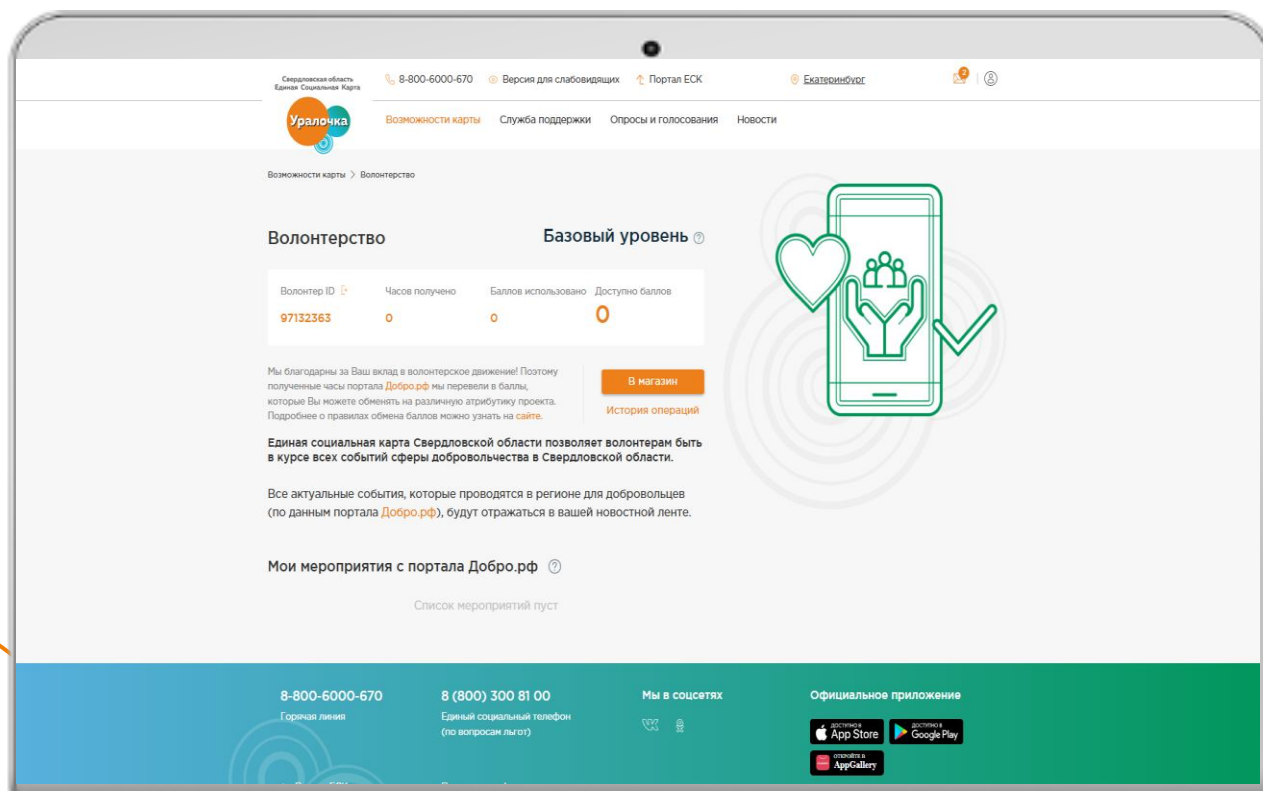

- **Стимулирование волонтерского движения на территории региона**
- **Волонтеры после отработанных часов и совершения добрых дел на портале Добро.рф могут получить ценные товары/услуги от партнеров ЕСК**
- **В зависимости от статуса волонтера конвертация часов в баллы может меняться**

Магазин поощрений

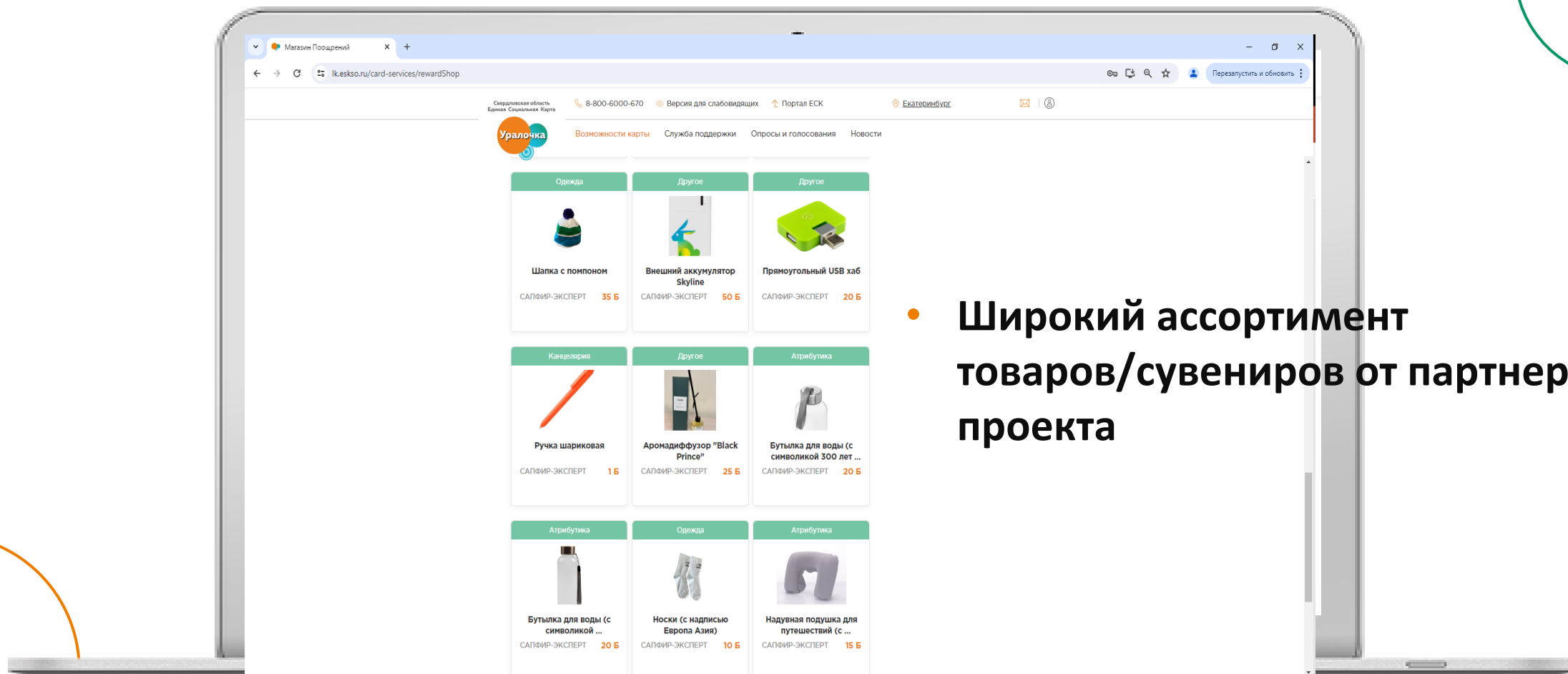

- Широкий ассортимент товаров/сувениров от партнеров проекта

Первые волонтеры



В мобильном приложении держатели «Уралочки» самостоятельно могут ознакомиться с наличием у них баллов. А на смартфонах в точке выдачи партнер «валидирует» баллы и передает призы волонтерам



Количество держателей

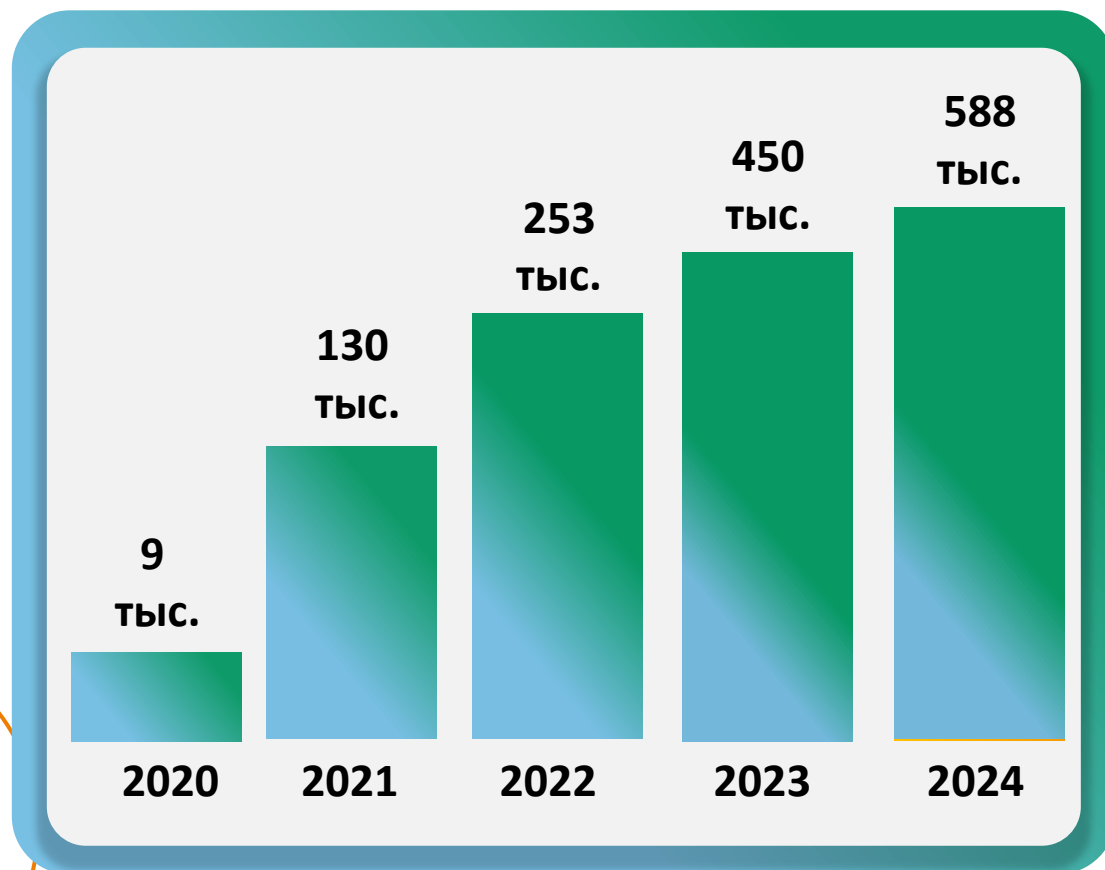

750 тыс.

держателей
по состоянию на конец декабря
2025 года

65 %

среднее значение ежегодного
прироста держателей ЕСК за
последние 3 года

Свердловская область
Единая Социальная Карта

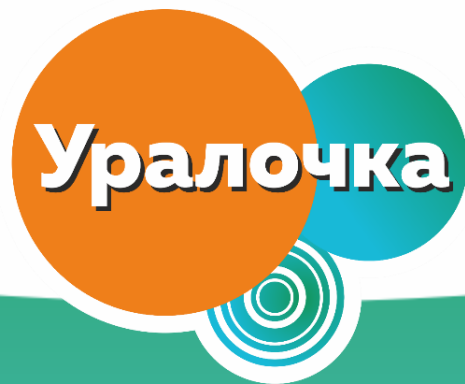

Ведерников
Павел Юрьевич